JEAN-LUC VIEILLARD

« redonner cœur et corps à la maison »

C'est la passion qui guide cet homme depuis sa plus tendre enfance, le poussant avec ses premiers crayons à dessiner sans cesse des plans de maisons imaginaires. Depuis, l'architecte d'intérieur a fait beaucoup

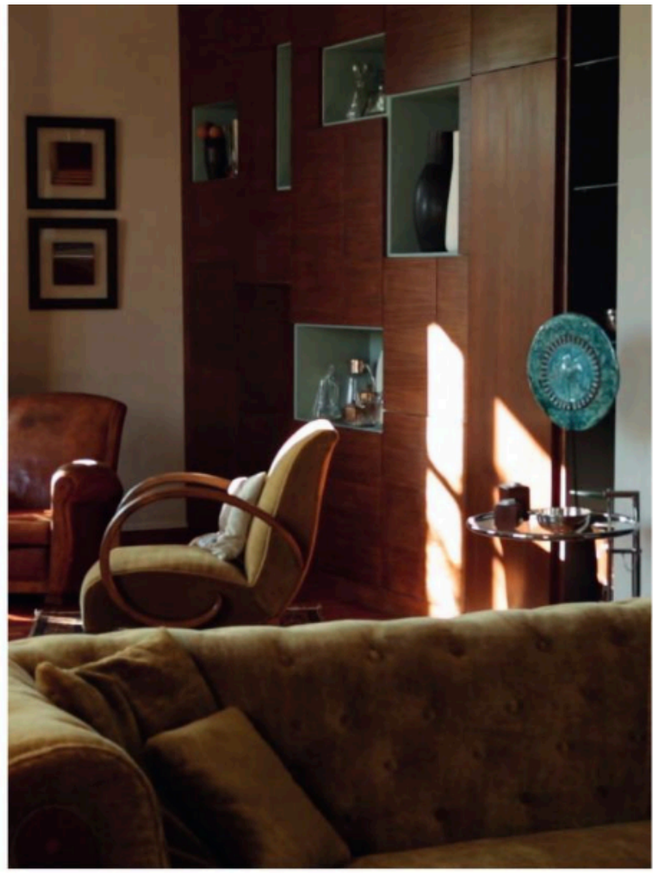

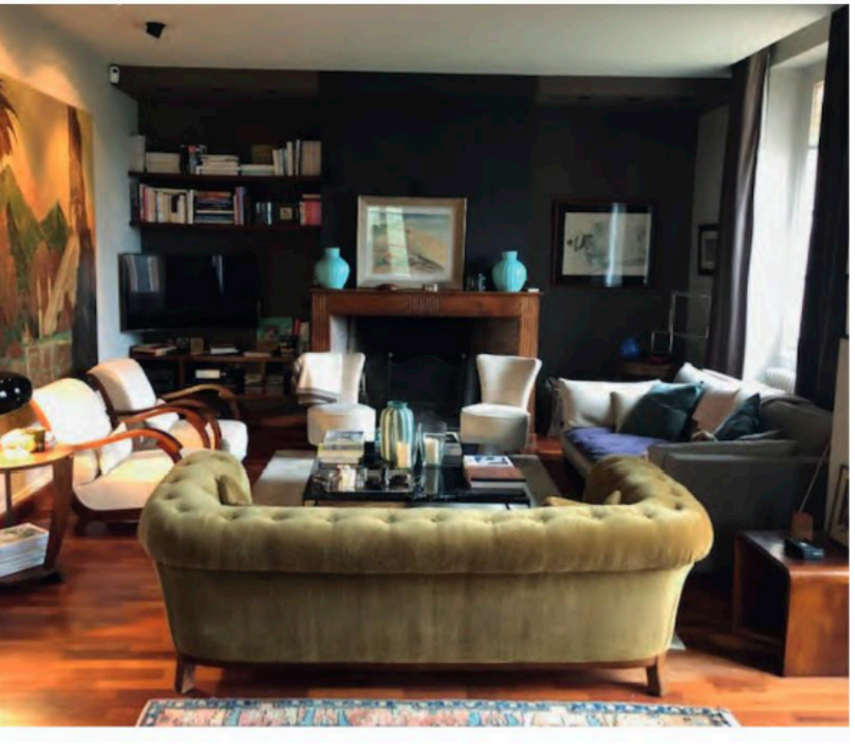

de chemin, son agence installée depuis plus de 20 ans à Toulouse et travaillant dans tout le pays pour des particuliers et des professionnels, en neuf et en rénovation.

Portrait d'un homme à la fois créatif et sensible qui cultive « l'art et la matière »…

Des ponts entre les époques

Si Jean-Luc Vieillard travaille dans de nombreux univers, son amour des vieilles demeures l'inspire toujours autant. Spécialiste d'une rénovation élégante et intelligente, il sait préserver l'âme d'un lieu, lui redonnant son cachet d'antan tout en lui apportant une part de modernité.

Restaurer des moulures, un parquet en point de Hongrie… tout en les mariant à un design de qualité, tel est le crédo de l'architecte d'intérieur/décorateur qui permet à chaque époque de valoriser l'autre pour embellir et harmoniser l'ensemble.

Des projets clefs en mains

Jean-Luc Vieillard gère votre projet de A à Z, se déplaçant toujours avec son réseau d'artisans de confiance. Passant plus de la moitié de son temps sur les chantiers, il travaille en osmose avec ses équipes aussi bien pour les intérieurs que les aménagements de jardins.

De Toulouse à Deauville en passant par Paris, son talent voyage dans toute la France pour des espaces qui ont du sens !

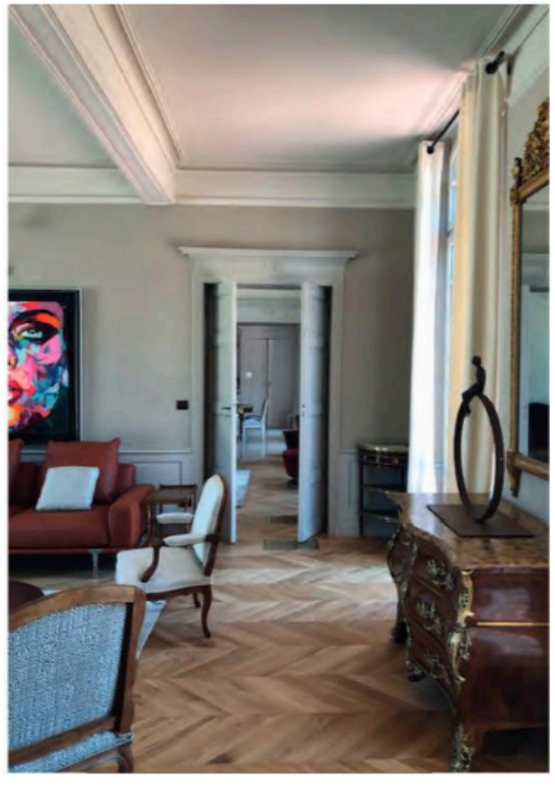

Un confort de vie, visuel et réel…

« La lumière et la matière sont essentielles pour un espace de vie agréable, chaleureux, facile à vivre », nous explique Jean-Luc Vieillard qui travaille avant tout selon les besoins et les envies de ses clients, rentrant dans leur intimité pour leur proposer un intérieur qui leur ressemble et les accompagne au jour le jour.

L'architecte d'intérieur joue avec les étoffes, les luminaires dont il est fana, les objets d'art… pour personnaliser au maximum l'espace et lui donner une atmosphère enveloppante et design.

Plus de renseignements
www.jeanlucvieillard.com
www.facebook.com/JeanLucVieillardArchitectedinterieur
www.instagram.com/jlv_architecte_interieur